

4 ESO

# BENVIGUDES I BENVINGUTS

*CURS 2019 - 2020*

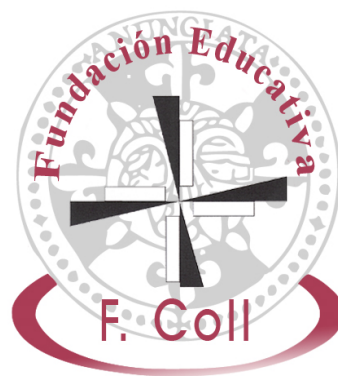

# 1. NORMES

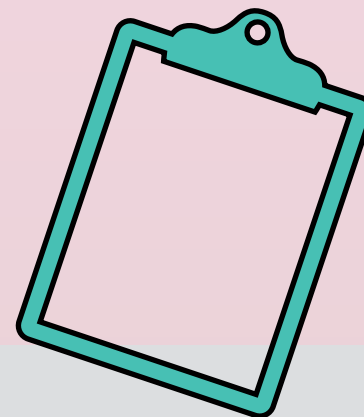

- ★ *S'han de justificar les faltes.*
- ★ *No es pot eixir del centre sense justificant a no ser que vinguen els pares.*
- ★ *Continua funcionant la comissió de disciplina.*
- ★ *Puntualitat.*
- ★ *Respecte a tots els membres de la comunitat educativa.*
- ★ *Vestimenta adequada en els mesos de setembre i juny.*
- ★ *Els dies d'EF s'ha de venir amb el xandall.*
- ★ *Mòbil, mp3, mp4 etc. Està prohibit el seu ús si no és amb permís del professor/a.*
- ★ *L'alumne/a serà responsable dels materials que porte al cole.*
- ★ *No es poden utilitzar fotos del cole fora d'aquest.*
- ★ *Agenda escolar obligatòria. Diferenciar d'agenda personal o diari.*

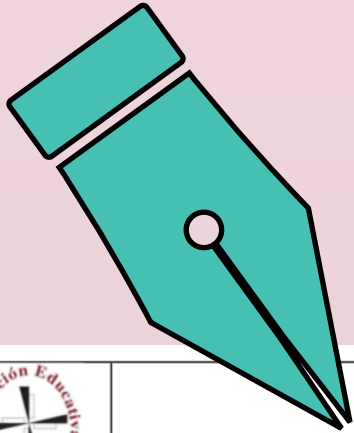

# 2. JUSTIFICANTS



## JUSTIFICANTE

D. \_\_\_\_\_, padre, madre, tutor/-a del  
alumno/-a \_\_\_\_\_, del curso \_\_\_\_\_

Justifico la falta de  puntualidad o  asistencia,  salida del Centro a las \_\_\_\_\_h,

el día o días \_\_\_\_\_ de \_\_\_\_\_ de 20\_\_\_\_ por motivo de: \_\_\_\_\_.

y EXONERO al Centro de las responsabilidades que se pudieran derivar de esta autorización.

Xàtiva a \_\_\_\_ de \_\_\_\_\_ de 20\_\_\_\_

Firma:

<http://www.dominicasxativa.es/oferta-educativa/eso/>

# 3. DATES IMPORTANTS

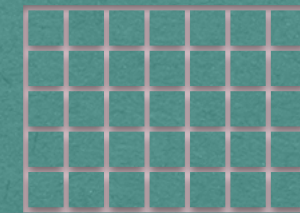

	1 <sup>a</sup>	2 <sup>a</sup>	3 <sup>a</sup> i FINAL
PREAVALUACIONS	30 d'Octubre	12 de Febrer	
AVALUACIONS	9 de Desembre	25 de Març	8 de Juny

EXCURSIONS	1 <sup>a</sup>		2 <sup>a</sup>		3 <sup>a</sup> i FINAL
DATA	24 Nov - 1 Des.	20 de Desembre	11-17 de Febrer	12 de Febrer	1. 23-28 març 2. 20-25 abril
LLOC	Leiden (Vinguda)	Oceanogràfic	Leiden (Anada)	Senderisme	<b>El Camí</b>
PREU (aprox.)		25 €	250 €	0-5 €	250 €

## PERÍODES DE RECUPERACIONS D'ASSIGNATURES PENDENTS

Període 1: del 13 al 17 de Gener de 2020

Període 2 : del 27 al 30 de Maig de 2020

# 4. HORARI SETEMBRE - JUNY



4A	DLL	DM	DX	DJ	DV
8:15	MATE	MATE	HIST	MATE	CAST
9:00	FILO	FILO	MATE	VAL	HIST
9:45	ENG	OPT	ENG	OPT	EF
10:30	PATI				
11:00	VAL	BG/ECON	BG/ECON	HIST	ENG
11:45	FQ/LAT	CAST	FQ/LAT	FQ/LAT	BG/ECON
12:30	OPT	EF	TUTO	FILO	VAL
13:15			CAST	RELIG	

# 4. HORARI SETEMBRE - JUNY



4B	DLL	DM	DX	DJ	DV
8:15	HIST	HIST	RELIG	HIST	ENG
9:00	MAT	MAT	FILO	MAT	CAST
9:45	VAL	OPT	VAL	OPT	MAT
10:30	PATI				
11:00	ENG	BG/ECON	BG/ECON	ENG	VAL
11:45	FQ/LAT	FILO	FQ/LAT	FQ/LAT	BG/ECON
12:30	OPT	CAST	TUTO	CAST	FILO
13:15			EF	EF	

# 4. HORARI OCTUBRE-MAIG

4A	DLL	DM	DX	DI	DV
8:05		EF	CAST	RELIG	CAST
9:00	MAT	MAT	HIST	MAT	HIST
9:55	FILO	FILO	MAT	VAL	EF
10:50	PATI				
11:10	ENG	OPT	ENG	OPT	ENG
12:05	VAL	BG/ECON	BG/ECON	HIST	BG/ECON
13:00		CAST			VAL
15:00	FQ/LAT		FQ/LAT	FQ/LAT	
15:55	OPT		TUTO	FILO	

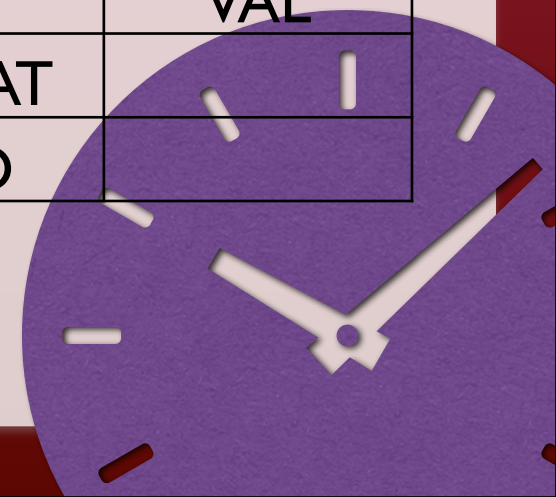

# 4. HORARI OCTUBRE-MAIG

4B	DLL	DM	DX	DI	DV
8:05		CAST	EF	EF	ENG
9:00	HIST	HIST	RELIG	HIST	CAST
9:55	MAT	MAT	FILO	MAT	MAT
10:50	PATI				
11:10	VAL	OPT	VAL	OPT	VAL
12:05	ENG	BG/ECON	BG/ECON	ENG	BG/ECON
13:00		FILO			FILO
15:00	FQ/LAT		FQ/LAT	FQ/LAT	
15:55	OPT		TUTO	CAST	

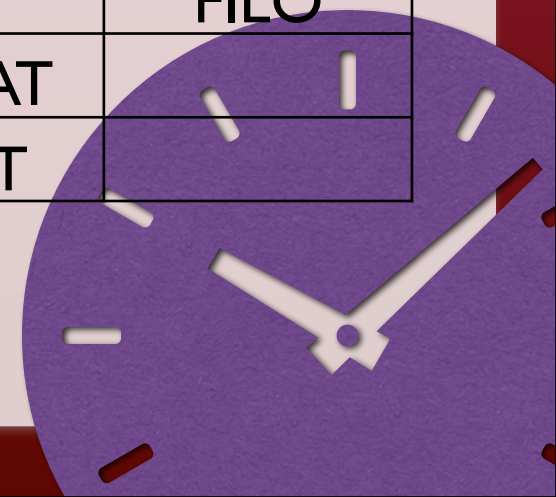



# 5. ASSIGNATURES I PROFES

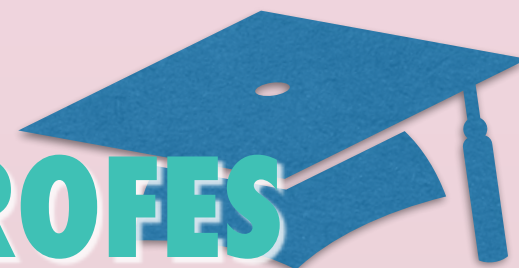

ASSIGNATURA	PROFESSOR/A
HISTÒRIA	JOAN SANCHIS
CASTELLANO	SÒNIA ROSA
ENGLISH	JAVIER MEDINA
MATEMÀTICA	MAITE GARCÍA (A) / TONI MAESTRE (B)
BIOLOGIA I GEOLOGIA	JUAN ANTONIO ORTEGA
ECONOMIA	JOSÉ LUÍS CLIMENT
FÍSICA I QUÍMICA	VÍCTOR BOU
LLATÍ	SÒNIA ROSA
EDUCACIÓ FÍSICA	RUBÉN TOMÀS
VALENCIÀ	ROSANA HERNÁNDEZ
RELIGIÓ	RAÚL JIMÉNEZ
FILOSOFIA	MARIA SIGNES
PLÀSTICA	LINES CLIMENT
MÚSICA	MIGUEL CUENCA
TECNOLOGIA	TONI MAESTRE

# 6. INFORMACIÓ DE TUTORIA

eMails: [rtomasblesa@gmail.com](mailto:rtomasblesa@gmail.com)  
[jsanchis@fefcoll.org](mailto:jsanchis@fefcoll.org)

Web: <http://xurl.es/rtomas>

# 7. INVERSIONS

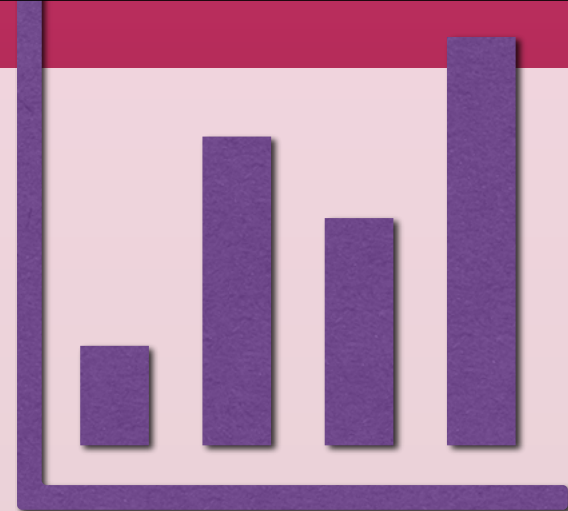

- ☑ *Dues taules de professors i 20 cadires per a la Sala de Professors.*
- ☑ *Arranjament de 5 aules, dues d'infantil i tres d'ESO (pintura, sòcol de vinil, eliminació de tarimes).*
- ☑ *Dos ordinadors portàtils, tres de sobretaula i làmpares per als projectors més un projector nou per a la capella.*
- ☑ *També s'ha realitzat diferents reparacions de fusteria, obra i pintura a la capella, pati, escales, etc.*

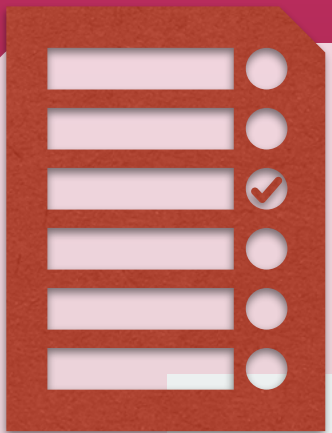

## 8. ALTRES INFORMACIONS

- ★ *Horari secretaria i administració:*
  - ★ *Dilluns-Divendres de 11 a 13 i 15 a 16:30.*
- ★ *Contactes:*
  - ★ *Elisa (administració): [elisa.estrela@fefcoll.org](mailto:elisa.estrela@fefcoll.org)*
  - ★ *Quique (secretaria): [quiquellopis@fefcoll.org](mailto:quiquellopis@fefcoll.org)*
  - ★ *Telf: 962273611 - 646736728*
- ★ *Fitxes de Salut.*
- ★ *Fitxa de valoració de la reunió.*
- ★ *Autoritzacions sortides i imatge.*

**MOLTES GRÀCIES I  
BON CURS 2019-2020**